



Institut d'Educació Secundària
GUILLEM COLOM
CASASNOVAS



G CONSELLERIA
O EDUCACIÓ, UNIVERSITAT
I RECERCA
I DIRECCIÓ GENERAL
B FORMACIÓ PROFESSIONAL
I ENSENYAMENTS
ARTÍSTICS SUPERIORS

Projecte convalidació FCT Juliol-Setembre 2020

Vicenç González López

FORMACIÓ
PROFESSIONAL **F**
ILLES BALEARS



GOBIERNO
DE ESPAÑA

MINISTERIO
DE EDUCACIÓN, CULTURA
Y DEPORTE



Unió Europea

europa 
inverteix en el teu futur

Fons Social Europeu



Index

- Introducció
- Justificació
- Mesures de contenció del COVID
- Sintomes
- Mesures de prevenció
- Entrevistes
- Noticia sobre l'ERTO a l'hostaleria i restauració
- Noticia sobre les pèrdues que està sofrint l'hostaleria i la restauració
- Bibliografia
- Conclusió



Introducció

Hi haurà una entrevista al propietari d'un restaurant perquè m'expliqui com a afectat el COVID als restaurant i a una enfermera que em dira quines mesures haurem de prendre a partir d'ara a l'hosteleria i la restauració, apart de quines mesures de contenció i també i haurà una entrevista a un cuiner per saber quins procediments i quines mesures han d'aprendre a partir d'ara. Una conclusió i una explicació de que es COVID.

Per suposat també hi haurà una justificació de perquè he triat aquest tema.

Justificació

He triat aquest tema perquè vull saber que serà de l'hosteleria i la restauració mentre i hagi covid i després de que passi tot això.

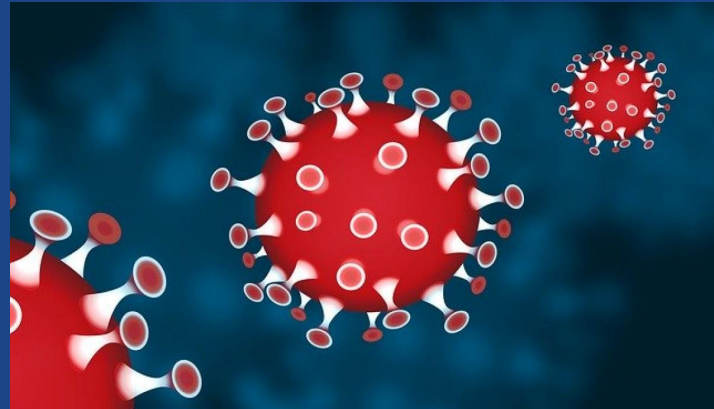

Mesures de contenció del COVID-19.

El Govern d'Espanya va determinar diferents mesures per aturar la alta tasa de contagis. El primer focus d'infecció en Europa va ser en Italia, en el Febrer del 2020. Encara així el Govern va trigar unes quantes setmanes i no va ser fins al 10 de Març que va començar a utilitzar mesures de contenció. El dia 14 de Març el Govern va declarar l'estat de Alarma.

EL PAÍS
EL PERIÓDICO GLOBAL

MÁLAGA 14 MAR 2020 | 10.000 PÁGINAS | 1,50 € | www.elpais.com

INTERNACIONAL Dentro del infierno de hambre y guerra de Idlib
BARCELONA Bret Easton Ellis, la gran desesperanza blanca

EL AVANCE DEL CORONAVIRUS DESAFÍA AL ESTADO

El Gobierno declara el estado de alarma durante 15 días

El Consejo de Ministros se reúne hoy para decidir el alcance de la medida | **Madrid y Galicia cierran el comercio salvo farmacias, alimentación y quioscos** | **El número de contagiados asciende a más de 5.100 y los fallecidos, a 132** | **El Ejército suspende todos sus ejercicios y maniobras**

CHINA El virus del coronavirus en la zona Sur de Wuhan, el presidente del Gobierno Pedro Sánchez, a comparecer ante una asamblea excepcional. La declaración del estado de alarma. La medida, que tendrá una vigencia de 15 días y será prorrogada luego por el Consejo de Ministros de acuerdo con la evolución, permite al gobierno limitar la circulación de personas, reducir espacios de trabajo, limitar viajes, reuniones, manifestaciones, servicios y productos, así como suspender el comercio de bienes de consumo habitual hecho y manufacturado.

Sánchez anunció la medida, sin esperar su alcance, un día después de permitir su primer caso positivo entre la población de que se ha publicado en los últimos días. El país, con más de 4,6 millones y 132 muertos, se sitúa al segundo lugar del mundo en el número de casos de la enfermedad. Cataluña ha perdido el control de la enfermedad, con el territorio y Murcia, ha estado a 1.000 personas. El País Vasco y Galicia han declarado la emergencia. Los territorios de Madrid y Galicia han ordenado el cierre de la mayoría de comercios salvo los de alimentación, farmacia y gasolinera. La prorroga, según ha anunciado Sánchez, ha permitido hoy abrir

La OMS sitúa a Europa como epicentro de la pandemia

El virus avanza en el continente con más rapidez que en China.

FRANCIA El coronavirus amenaza más rápidamente en Europa de lo que se hizo en China. "Temerario" ha considerado en el vicepresidente del Comité EPV, el día que el doctor Jean Pierre de Courvalant, presidente de la Academia Nacional de la Salud (ANM), ha dicho que el coronavirus se ha propagado a más de 1.000 muertos.

EL EUI declara la emergencia nacional

El plan de Defensa Unido, un contingente controlado

Los partidos de Champaña y Europa Lejarje

JOSÉ LUIS MARTÍNEZ-ALMEIDA Alcalde de Madrid

"El cierre de Madrid está más cerca de lo que pensamos"

El cierre de Madrid está más cerca de lo que pensamos", dice en una entrevista el alcalde José Luis Martínez-Almeida, del Partido Popular. Ha dicho que algunas personas que la adopción de esta medida dependiera de la evolución del número de casos.

El número de coronavirus se eleva sólo en los territorios. "No es un caso claro" en la capital. Madrid registra hoy 2.600 individuos - la mitad de lo que el País Vasco, con 1.800 individuos, según ha dicho que prorroga hoy por la comunidad autónoma.

Torra pide ayuda a Sánchez para cerrar Cataluña

¡Qué nada te pare!
La Formación Online es tu mejor Opción.

IBBS.es **Academia.com** **CEPZUM**

Les diferents mesures preses varen ser:

- La circulació s'ha de fer individualment i es limitarà a activitats de primera necessitat o desplaçaments a el lloc de treball.
- El transport de viatgers reduirà la seva oferta.
- El subministrament d'aliments i el proveïment de productes necessaris per a la salut pública quedarà garantit.
- Hostaleria i restauració podran prestar exclusivament servei a domicili i els locals on es realitzin activitats culturals, artístiques, esportives similars hauran de suspendre la seva obertura.
- Es prioritzarà el treball a distància.
- Es suspendrà l'activitat escolar presencial a favor d'activitats educatives online.
- El ministre de Sanitat tindrà sota les seves ordres directes a les autoritats civils de les Administracions Públiques de tot el país, en particular les sanitàries.



Com podem vore aquestes mesures ja han afectat a l'hosteleria general del país. Ja que això significa que ni els hotels, ni restaurants que no puguin garantir un servei a domicili hauran de romandre tancats.

No obstant això que ja pot ser un cop força dur en materia economica hem de tenir en compte la data de l'any en el que estem. Ara mateix per exemple en les Balears tindrem milers de persones estrangeres i nacionals realitzant el turisme. Pero degut a les mesures de confinament la temporada de l'any pràcticament s'ha perdut la meitat per no dir tota.



Síntomes

Els símptomes més habituals son els següents:

- Febre
- Tossina seca
- Cansament

Altres símptomes menys comuns son els següents:

- Molèsties y mals
- Mal de gargamella
- Diarrea
- Conjuntivitis
- Mal de cap
- Pèrdua del sentit de l'olfacte o del gust
- Erupciones cutàneas o pèrdua del color en els dits de les mans o dels peus

Els símptomes greus son els sigüents:

- Dificultatats per respirar o sensació de falta d'aire
- Mal o presión en el pecho
- Incapacitat per xerrar o moure's

Síntomas:		En enfermedad grave:
Fiebre, febrícula, escalofríos	Mayor	Alteración de la conciencia
Tos seca		Convulsiones
Pérdida del apetito	Frecuencia aproximada	Fiebre alta
Fatiga		Tos con sangre
Sensación de falta de aire		Dificultad para respirar evidente
Congestión nasal		Coloración azulada de los labios y la piel (cara, dedos...)
Dolor de garganta		Dolor torácico persistente
Pérdida o disminución del olfato y del gusto		Pulso irregular
Tos con esputos		Poca o nula micción
Dolor en músculos o articulaciones	Menor	
Dolor de cabeza		
Diarrea		
Náuseas o vómitos		
Picor o erupción en la piel		



GOIB



Inicio > Consejería de Salud Y Consumo > Dirección General de Salud Pública Y Participación > Coronavirus > Noticias sobre el Coronavirus COVID-19

CORONAVIRUS
PORTADA
ÚLTIMOS COMUNICADOS
INFORMACIÓN PARA LA CIUDADANÍA
PLAYAS Y PISCINAS
MEDIDAS DE SEGURIDAD EN LOS PUESTOS DE TRABAJO
VIDEOTECA COVID-19 CONSEJOS Y RECOMENDACIONES
AISLAMIENTO DOMICILIARIO EN CASO DE PRESENTAR SÍNTOMAS
COMUNIDAD EDUCATIVA
INFORMACIÓN PARA PERSONAS CON VIH
VIOLENCIA DE GÉNERO Y COVID-19
LOS CUIDADOS PALIATIVOS Y CENTROS SOCIO SANITARIOS

Noticias sobre el Coronavirus COVID-19

Se han encontrado un total **312 Noticias sobre el Coronavirus COVID-19**. Mostrados del 1 al 10.

- 03/09/2020**
La Conselleria de Salud y Consumo informa que en Islas Balears hay 2.225 casos activos de SARS-CoV-2
- 02/09/2020**
La Conselleria de Salud y Consumo informa que en las Illes Balears hay 2.237 casos activos de SARS-CoV-2
- 02/09/2020**
Salud detecta 25 casos de coronavirus entre los usuarios de la residencia Domusvi Capdepera
- 02/09/2020**
Cien efectivos de la Unidad Militar de Emergencias apoyarán a Salud en las tareas de rastreo de casos
- 01/09/2020**
La Consejería de Salud y Consumo informa que en las Illes Balears hay 2.208 casos activos de SARS-CoV-2
- 31/08/2020**
La Consejería de Salud y Consumo informa que en las Islas Baleares hay 2.956 casos activos de SARS-CoV-2
- 31/08/2020**
Salud identifica 56 usuarios positivos en coronavirus en la residencia Seniors Sant Joan tras un cribado

Mesures de prevenció

Per evitar la propagació de la COVID-19:

- Renta't les mans amb freqüència. Usa aigua i sabó o un desinfectant de mans a base d'alcohol.
- Mantingues una distància de seguretat amb persones que tussin.
- Utilitza mascareta quan no sigui possible mantenir el distanciament física.
- No et toquis els ulls, el nas ni la boca.
- Quan tussis, cobreix-te el nas i la boca amb el colze flexionat o amb un mocador.
- Si no et trobes bé, quedat a casa.
- En cas de que tinguis febre, tossina o dificultats per respirar, cerca atenció mèdica.



Entrevista 1 a Antonia López (infermera)

1-Quines mesures sanitàries s'han de prendre?

1-Neteja i desinfecció en començar i acabar es torn de feina i sempre que es pugui.

Quant acaben de menjar o beure i els clients se'n van fer taula i cadires netes i desinfectades.

Els cambrers, cuiners i tots els empleats dur mascareta, neteja de mans amb sabó o solució hidroalcohòlica i si poden no atracarse a nels clients i no estar amb ells més de 15 minuts seguits. També que hi hagi es "menú amb QR perquè no toquin cartes de paper.



2-Quins consells dones a algú que vol anar a menjar a fora?

- 2-Que duguin mascareta, que quan entrin a nes local es facin ses mans netes amb solució hidroalcoholica que si pot ésser només es llevin sa mascareta per menjar o beure, si han de xerrar i no menjar que duguin sa mascareta posada, si poden evitar anar a nes bany millor.

3-Com creus que anirà evolucionant?

3-Es difícil saber com evolucionarà ja que molta gent no fa bé les mesures posades, esperem que amb sa vacuna i amb un poc de seny de tots això vagi minvat.

Extremadura el Periódico 10 viernes

DEBATE EN EL CONGRESO DE LOS DIPUTADOS TEMA DEL DÍA | Página 6-17

Un mes más de confinamiento

Sánchez logra el apoyo de la Cámara hasta el 26 de abril y plantea alargarlo hasta el 10 de mayo La derecha recrudesció su discurso y da a entender que no participará en el «gran acuerdo de país»

Confinados en familia... numerosa

En Badajoz, en casa de los Guijaro-Cáceres, comparten encierro un matrimonio y sus cinco hijos de entre 8 y 17 años

283 fallecimientos COVID-19 EXTREMADURA infectados 2.273

INFORME DE CEPYME La crisis lastimará al 96% de las empresas cacereñas Un 70% demanda menos cotizaciones

CÓMIDA DE CATERING Caterex elabora 350 menús al día para las becas de comedor Son para chicos de 16 colegios de Badajoz

TENIAN 72 Y 63 AÑOS Y LOS ENCONTRARIAN FAMILIAR Mata a su hermano e Riolobos con un cuchill y luego se quita la vida El mayor fue hallado en la cocina con una herida al cuello y el menor estaba en el baño con el an

La Policía Local de Cáceres prueba el nuevo dispositivo y el 70% de los coches sobrepasa los límites local

Extremadura el Periódico

CRISIS SANITARIA INTERNACIONAL Y SUS EFECTOS EN ESPAÑA

Confirman en Valencia la primera muerte por coronavirus en España

El fallecido había viajado a Nepal y el caso ocurrió el 13 de febrero pero se catalogó como neumonía Valencia-Ataranta y se prevén al

La Junta pedirá a la Iglesia «extremar las precauciones» en los besamanos de la

'Cazados' por el radar el primer día

La Policía Local de Cáceres prueba el nuevo dispositivo y el 70% de los coches sobrepasa los límites local

MANANA SÁBADO, COMO ES TRADICIÓN EN LA PRENSA ESCRITA, NO SE PUBLICA EL PERIÓDICO EXTREMADURA

INFORME DE CEPYME La crisis lastimará al 96% de las empresas cacereñas Un 70% demanda menos cotizaciones

CÓMIDA DE CATERING Caterex elabora 350 menús al día para las becas de comedor Son para chicos de 16 colegios de Badajoz

TENIAN 72 Y 63 AÑOS Y LOS ENCONTRARIAN FAMILIAR Mata a su hermano e Riolobos con un cuchill y luego se quita la vida El mayor fue hallado en la cocina con una herida al cuello y el menor estaba en el baño con el an

La Policía Local de Cáceres prueba el nuevo dispositivo y el 70% de los coches sobrepasa los límites local

Diario de Mallorca

La Almudaina - Correo de Mallorca www.diariodemallorca.es

MÚSICA 45 Rele B y Nathy Peluso unen sus voces en "No se perdona" AMIGOS COMPARTIERON ESTUDIO EN BALADITA 2000

TELEVISIÓN 44 Pepini Garau crea una serie de animación con sello local "Són Mar" que mezcla el cine y el documental de Mallorca

PALMA 34 Siguen los vertidos pese a la reducción de aguas residuales Con la Baixa, la vertedera y contaminación a la Baixa

EN ESTADO DE ALARMA

El virus asfixia el empleo

CONTAGIO LABORAL El paro subió en las islas un 14,6% en marzo y se augura un abril más negro

EL PEOR DE LA HISTORIA España perdió el pasado mes 900.000 empleos y suma 3,5 millones de parados

TRABAJAR PARA 2021 Los hoteleros dan por perdida la temporada y miran el próximo año

RECUPERACIÓN TARDÍA Negueruela advierte que Baleares será la última en salir de la crisis

Pruebas rápidas de lejos

Cuatro centros hacen los test del coronavirus en la puerta y sin salir del coche

1.204 COVID-19 57 FALLECIDOS

Política Armengol pide a Sánchez que las ayudas duren "como mínimo hasta el verano" DEPENDIÓ QUE AVANCE EL PAÍS DEL CONFINAMIENTO EN LAS ISLAS SI LA PANDEMIA RESOLVE ANTES

Seguridad Pillan al alcalde de Vilafranca en una fiesta saltándose el encierro PRESUPUESTOS El Consell destina 2,5 millones de la corrupción al Covid-19

Vivir con una enfermera que combate la pandemia LA FAMILIA SIENE "MILCO" PERO TIENE CLARO QUE SEGUIRAN JUNTOS

REPORTAJE / RETORNO Un grupo de mallorquines, atrapado en Argentina ANULARON SUS VUELOS Y AHORA LAS COMPANIAS AEREAAS LES PREZAN PRECIOS ABUSIVOS

Desarrollo e Inversión Impacto del desierto "Quiero acabar la Liga como sea, jugaremos cuando haga falta" EL GALLEGO CREE QUE MODOCO "LLEGARÁ A CERCAS IMPORTANTES"

El acoso ocasional o callejero se castigará con arresto domiciliario

El nuevo proyecto de ley del Gobierno apuesta con la distinción entre abuso y violación SOCIEDAD | Página 17

EMPLEO PÚBLICO La UEx tiene que volver a aprobar la OPE de 2019 pero no perderá las plazas Un error en la fecha de publicación anula la oferta EXTREMADURA | Página 21

SERVICIOS SOCIALES Valcorchero no será al fin centro de medidas judiciales para menores Será para chicos con problemas de conducta PLASENCIA | Página 9

ALBERTO GINÉS Desde El Rodeo a Tokio Sus padres reñan como se hacía la carrera de un ciclista PLASENCIA | Página 3

LUAR NA LUBRE 6 MAR - ALMUDAINA 18€ 12€ Teatro Carolina Ceceñudo ALMUDAINA



Entrevista 2 a Xiscu Arbona (cuiner del restaurant Sa Figuera - Port de Sóller)

<https://safiquerarestaurant.com/>

1-Ha canviat la manera de fer feina?

1.Dins la cuina pràcticament no ha canviat la manera de fer feina, perquè sempre seguim uns estrictes criteris de seguretat alimentari que els criteris van reflexats al sistema APPC.

sa
figuera
RESTAURANT

2-Quines mesures de protecció s'han de prendre?

2.Pues nosaltres hem d'emprar mascareta durant tota la jornada de feina, és client no pot tocar res, ni pines, ni plats, ni tassons. S'han de respectar la distància de seguretat s'han de desinfectar amb molta més freqüència les zones de pas sigui taula sigui lo que sigui. Molta més seguretat molta més neteja i molta més desinfecció.

3-Com creus que anirà evolucionant?

3.Jo crec que moltes de les normes que m'hos han posat ja quedaran, tipo sa mascareta, fer feina amb molta més desinfecció molta més seguretat tot lo que em xerrat fins ara crec que ja quedarà. Espero que m'equivoqui i espero que tot es solucioni, però realment això de cada vegada va a pitjor però esperem que m'hos equivoquem i a seguir endavant



Reapertura 1 de Julio

Entrevista 3 a Hugo Ramon (Restaurant Lua - Port de Sóller)

1-Com ha afectat a l'hosteleria?

1-Afecta econòmicament, perquè si no hi ha turistes no hi ha doblers, si no hi ha doblers no es pot pagar al personal ni els aliments, ni als seguros...

2-Quin temps creus que tardarà l'hosteleria a recuperar-se?

2-Pot tardar una temporada o un any, mai es sap perquè tot depèn de com evoluciona lo del covid.

3-Com creus que anirà evolucionant?

3-Crec que anirà a millor, perquè sortiran noves maneres de treballar més segures apart de més higièniques i la mascarilla ja no sira una cosa que ens molesta sinos una peça de roba més.





CRISIS DEL CORONAVIRUS

El Gobierno no descarta ampliar los ERTE en hostelería, comercio y turismo

Maroto asegura que "hay voluntad de extenderlos" a sectores que aún no han recuperado su actividad

<https://www.diariodemallorca.es/economia/2020/07/17/gobierno-descarta-ampliar-erte-hosteleria/1524100.html>



Antoni Riera: "El 41% de las pérdidas en la economía lo están sufriendo la hostelería y la restauración"

<https://www.diariodemallorca.es/mallorca/2020/04/11/antoni-riera-41-perdidas-economia/1501638.html>



Bibliografia

La informació ha estat extreta de internet.

Les entrevistes han estat fetes a:

-Entrevista 1

•Antonia López Jaume, Infermera .

-Entrevista 2

•Xiscu Arbona, xef del restaurant **Sa Figuera**.

-Entrevista 3

•Hugo Ramon, restaurant **Lua**.

Les notícies han estat extretes del Diari de Mallorca.



Conclusió

La conclusió es que si no col·laborem tots, això no millorarà i tot lo que aquests anys s'havia conseguit a l'hostaleria i la restauració no es podrà tornar a veure, aposta si tots aportam alguna cosa o almenys complim les normatives de seguretat i respectem a les autoritats podrem tornar a la normalitat los menys tard possible.

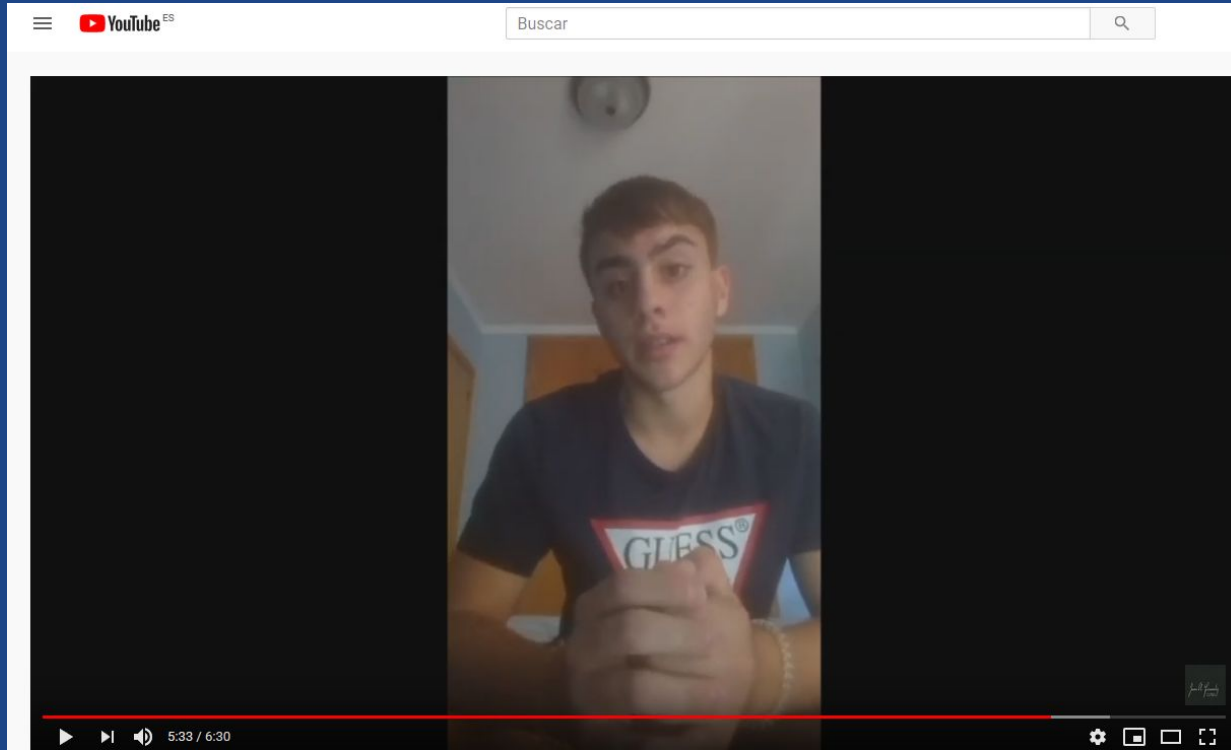

Presentació projecte FCT juliol setembre 2020
https://www.youtube.com/watch?v=PHICiYeS_NE

2GM Cuina



Vicenç González López